

Kunst Info

Ausgewählte Ausstellungen in Museen, Galerien, Anderen Orten sowie in Potsdam und im Umland. Vernissagen siehe Tagesprogramm. Kunst-Highlights Seite 109
Empfohlene Ausstellungen unter „Meisterwerke“. Deadline für die nächste Ausgabe
tip 22/08: Mi 08.10., 14.00

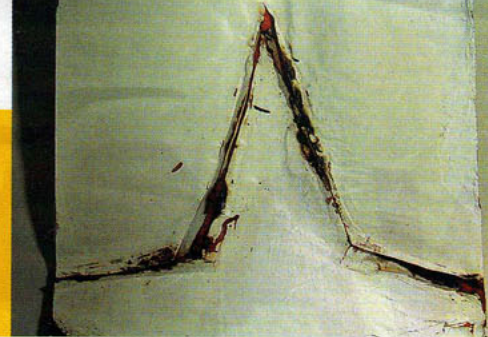

Galerien Stephan Elsner

In den zehn Jahren seines intensiven kreativen Schaffens im Westberlin der 80er Jahre begann Stephan Elsner zunächst, Bilder in der Todeszone des Berliner Mauerstreifens zu malen. 1983 kletterte er auf den Reichstag, wo er ein riesiges Bild schuf und auf den Fahnenmast hinaufzog, und setzte sich im Anschluss mit dem Thema der „Selbstverletzung“ auseinander.
▷ Galerie Son, Wallstraße 16, Mitte, 3.10.-4.11., Di-Sa 11.00-18.00, Eröffnung: Fr 3.10., 12.00

Museen

Alte Nationalgalerie Bodest. 1-3, Mitte; Tel. 20 90 55 77; Do 10.00-22.00, Di-Mi-Fr-So 10.00-18.00

Bis 18.1.09 Kult des Künstlers: Im Tempel der Kunst. Künstlermythen. Das 19. Jahrhundert. Dauerausstellung; Kunst des 19. Jh. - Werke der in Rom tätigen Nazarener, Malerei der Romantik, des Biedermeier und des Impressionismus, u. a. C. D. Friedrich, Schinkel, Spitzweg, Manet, Renoir, Cézanne, Rodin, Liebermann, Feuerbach.

9.10.-11.1.09 Kult des Künstlers: Karl Friedrich Schinkel und Clemens Brentano. Wettstreit der Künstlerfreunde
Bis 11.1.09 Kult des Künstlers: Hans von Marées. Sehnsucht nach Gemeinschaft

Altes Museum Am Lustgarten, Mitte; Tel. 20 90 55 44; Do 10.00-22.00, Fr-Mi 10.00-18.00
Dauerausstellung: Neue Antike im Alten Museum.

Bis 28.6.09 KultGüterhalten - Restaurierung archäologischer Schätze an den Staatlichen Museen zu Berlin
Bis 15.3.09 Herakles oder Faustkämpfer. Eine Schenkung aus der Sammlung von Theodor Mommsen

Bauhaus-Archiv - Museum für Gestaltung Klingelhofstr. 14, Tiergarten; Tel. 25 40 02-0; Mo-Mi-So 10.00-17.00

Bis 10.11. einfach modern - Vom Handwerk zum Design; Peter Raacke

Bis 31.12. Die Sammlung Bauhaus: Originale der klassischen Moderne
Dauerausstellung: Das Bauhaus Weimar - Bauhaus - Berlin 1919-1933: Unterricht, Werkstätten, Architektoren

Berlinische Galerie Alte Jakobstr. 124-128, Kreuzberg; Tel. 78 90 26 00; Mo-Mi-So 10.00-18.00

Bis 31.12.09 Berlin im Umbruch: Kunst, Fotografie, Architektur 1914-1968

Bis 20.10. Die Riess - Fotografisches Atelier und Salon in Berlin 1918-1932; Ausstellung des Verborgenen Museums

Bis 13.10. Vattenfall Kunstpreis Energie 2007: Piracy: Ronald de Bloeme - Matt- und Hochglanz-Lackarbeiten auf Baumwolle

Bode-Museum Am Kupfergraben, Monbijoubrücke, Mitte; Tel. 20 90 55 55; Do 10.00-22.00, Fr-Mi 10.00-18.00, Eingang Monbijoubrücke

Bis 31.3.09 Ein buntes Kleck für Josef. Biblische Geschichten auf ägyptischen Wirkereien
Bis 4.1.09 Schülermedaillen der Unterrichtsanstalt des Kunstgewerbevereins

Bis 31.7.09 Das Spiel der Farben und Formen: Mosaikkunst
Dauerausstellung: Skulpturenensemble / Museum für Byzantinische Kunst / Münzkabinett / Werke der Gemäldegalerie / Kinder-Galerien: Vom Kopf bis Fuß - Proportion und Bewegung.

Bis 30.11. Geld in Lettland - Geschichte und Gegenwart

Botanisches Museum Königin-Luise-Str. 6-8, Dahlem; Tel. 83 85 01 00; tgl. 10.00-18.00

Bis 30.11. Europäischer Monat der Fotografie: Käthehehl Landschaften - Reisen im Mikroskop: Silke Rodde - Fotografie

Bröhan-Museum Schlossstr. 1a, Charlottenburg; Tel. 32 69 06 00; Di-So 10.00-18.00
Dauerausstellung: Jugendstil, Art déco (Neuplastizismus), Malerei, Plastik, Graphik, Kunsthandwerk, Industriedesign / Objekt-Auswahl aus der Weltausstellung Paris 1900 / Metallkunst: Vom Jugendstil zur Moderne (1889-1939) / Bildergalerie mit Werken von Malern der Berliner Secession.

3.10.-11.1.09 Stimmungslandschaften: Walter Leistikow - Gemälde

Brücke-Museum Bussardstraße 9, Dahlem; Tel. 831 20 29; Mo-Mi-So 11.00-17.00
Bis 23.11. Farbige Druckgrafik: Ernst Ludwig Kirchner

DOR Museum Berlin Karl-Liebknecht-Str. 1, Mitte; Sa 10.00-22.00, Mo-Fr 10.00-20.00, Sprechpromenade an der Liebknechtbrücke

Dauerausstellung: Das Alltagsleben eines vergangenen Staates zum Anfassen - Exponate aus 40 Jahren DDR.

Deutsches Guggenheim Unter den Linden 13-15, Mitte; Tel. 20 20 93-0; Do 10.00-22.00, Fr-Mi 10.00-20.00

Bis 5.10. Freeway Balconies. Zeitgenössische amerikanische Kunst

Deutsches Historisches Museum im Zeughaus Unter den Linden 2, Mitte; Tel. 20 30 40; tgl. 10.00-18.00

Dauerausstellung: Deutsche Geschichte in Bildern und Zeugnissen

Deutsches Historisches Museum Pei-Bau Hinter dem Gießhaus 3, Mitte; Tel. 20 30 40; tgl. 10.00-18.00

Bis 4.1.09 Arthur Szyk - Bilder gegen Nationalsozialismus und Terror: Karikaturen
Bis 11.1.09 Im Namen der Freiheit! Verfassung und Verfassungswirklichkeit in Deutschland 1849 | 1919 | 1949 | 1989

Deutsches Technikmuseum Trebbiner Str. 9, Kreuzberg; Tel. 90 25 40; Di-Fr 9.00-17.30, Sa/So 10.00-18.00

Bis 31.12.09 Dauerausstellung: Museumspark mit Blindenleitsystem, Solarstromanlage, Wind- und Wassermühlen / Historische Brauerei (Di-Fr 9-17, Sa/So 10-17.30 Uhr) / Oldtimer-Depot, Möckernstr. 26/Anhalter Güterbahnhof (Di-Fr 10.30-17.30, Sa/So 11-18 Uhr) / Musik-Ausstellung / Lehrrückzug / Das AEG-Archiv - Schatzkammer deutscher Industriegeschichte des Lebens Bilder - Eine Technikgeschichte des Filmings

Eine Technikgeschichte des Filmings / Elektrische Lichtbogenlampen / Fotografie und Technik / Konrad Zuse - Die ersten Computer der Welt / Lebenswelt Schiff / Kofferproduktion / Speisen auf Reisen - Zur Geschichte der Reiseverpflegung im Umfeld der Eisenbahn / Spektrum - Das Berliner Science Center / Textiltechnik / Vom Ballon zur Luftbrücke - 200 Jahre deutsche Luftfahrtschichte / Schmuckproduktion - Tradierung manueller Verfahrenstechniken / „Judentransportation“ aus dem Deutschen Reich zwischen 1941 und 1945 / Faszination des Augenblicks - Eine Technikgeschichte der Fotografie / Rettung aus Seenot / Papiertechnik

Bis 5.10. Max Planck - Revolutionär wider Willen

Deutsch-Russisches Museum Karlshorst Zwieler Str. 4, Karlshorst; Tel. 50 15 08 10; Di-So 10.00-18.00

Historischer Ort der Deutschen Kapitulation 1945: Ausstellung zur Geschichte der deutsch-sowjetischen Beziehungen 1917-1990

Domäne Dahlem Königin-Luise-Str. 49, Dahlem; Tel. 666 300 0; Mo-Mi-So 10.00-18.00

Dauerausstellung: Der Historische Kaufmannsladen, original aus dem frühen 20. Jahrhundert / Süße Verführung - Maschinen, Geräte und Werkzeuge des Berliner Pralinenherstellers Zeller / Berlin als „riesiger Baukasten“ - die Versorgung der Millionenstadt im 19. Jahrhundert. / „Armbuster-Sammlung“ und „Dahlemer Fenster“ - der Wandel der Bienenhaltung vom Mittelalter bis heute und Einblicke in aktuelle Forschungsergebnisse der Bienen-Biologie

Bis 31.12. Süße Verlockung: Sonderausstellung

Ethnologisches Museum Lansstr. 8, Dahlem; Tel. 830 14 38; Di-Fr 10.00-18.00, Sa-So 11.00-18.00

Bis 16.11. Aserbahische - Land des Feuers. 5000 Jahre Geschichte und Kultur im Kaukasus
Dauerausstellung: Amerikanische Archäologie / Kunst aus Afrika / Indianer Nordamerikas / Volkskunst aus Japan / Südsee / Australien im Auge der Kamera / Koloniale Kunst aus Lateinamerika / Musikethnologie / Juniormuseum (Di-Fr 13-18, Sa/So 11-18 Uhr): „Am durch die Wüste (für Kinder, 5-12 Jahre)“

Gemäldegalerie Matthäikirchpl., Tiergarten; Tel. 266 21 01; Do 10.00-22.00, Di-Mi-Fr-So 10.00-18.00, Eing. Kulturforum

Dauerausstellung: Meisterwerke der europäischen Malerei vom 13.-18. Jahrhundert

Georg Kolbe Museum Sensburger Allee 25, Charlottenburg; Tel. 304 21 44; Di-So 10.00-17.00

Bis 16.11. Ringelnetz. Zum 125. Geburtstag: Joachim Ringelnitz

Bis 16.11. Skulpturen: Ah Xian - Retrospektive

Grünauer Wassersportmuseum Regattastr. 191, Grünau; Tel. 674 40 02; Sa 14.00-16.30

Bis 11.10. 100 Jahre Strandbad Grünau

Gründerzeitmuseum Hülshornstr. 11, Mitte; Tel. 567 83 29

Dauerausstellung: Die vollständige Sammlung gründerzeitlicher Möbel, Hausratsgegenstände und Gebrauchskunst von Charlotte von Mahlsdorf

Ägyptisches Museum & Papyrussammlung Lustgarten, Mitte; Tel. 20 90 55 77; Do 10.00-22.00, Fr-Mi 10.00-18.00

Dauerausstellung: Amarna-Sammlung: Originalen der ägyptischen Königin Nofretete und des Königs Achnaton aus Tell el-Amarna (14. Jh. v. Chr.), Kunst- und Kulturgeschichte des pharaonischen Ägyptens

Hamburger Bahnhof / Museum für Gegenwart Berlin Invalidenstr. 50-51, Tiergarten; Tel. 39 78 34 12; Di-Fr 10.00-18.00, Sa 11.00-20.00, So 11.00-18.00

Bis 11.1.09 Wegefahrten: Aye Erkmen - Skulpturen, Installationen, Film

3.10.-25.1.09 Kult des Künstlers: BEUYS. Die Revolution sind wir

3.10.-11.1.09 Kult des Künstlers: Celebrities. Andy Warhol und die Stars

3.10.-22.2.09 Kult des Künstlers: Ich kann mir nicht jeden Tag ein Ohr abschneiden: Deonstruktionen des Künstlermythos

Heinrich-Zille-Museum Propststr. 11, Mitte; Tel. 24 63 25 00; tgl. 11.00-19.00

Dauerausstellung: Ein Querschnitt durch das künstlerische Schaffen Heinrich Zilles (1858-1929) - Zeichnungen, Skizzen, Lithografien, Fotografien

Jüdisches Museum Lindenstr. 9-14, Kreuzberg; Tel. 25 99 33 00; Mo 10.00-22.00, Di-So 10.00-20.00

Bis 25.1.09 Raub und Restitution: Kulturgut aus jüdischem Besitz von 1933 bis heute

Dauerausstellung: Deutsch-jüdische Geschichte vom Mittelalter bis in die Gegenwart / Daniel Libeskind Modell des World Trade Center-Geländes mit Ground Zero / Deutsche und Juden zugleich / So einfach war das - Jüdische Kindheit und Jugend im deutschsprachigen Europa seit 1945 / Ostjuden in Deutschland / Aïmeé & Jaguar - Objekte aus dem Nachlass von Elisabeth Wust und Felice Schragenheim / Albert Einstein - Eine neue multimediale Geschichte / Barocke Pracht-Multimediale Porträlgalerie

Bis 18.1.09 Total Manoli? - Kein Problem! Jüdische Unternehmer in der deutschen Zigarettenindustrie

Bis 12.10. Reflex - Design | in | vor | zwischen | Spiegel

Käthe-Kollwitz-Museum Fasanenstr. 24, Wilmsdorf; Tel. 882 52 10; tgl. 11.00-18.00

Dauerausstellung: Käthe Kollwitz - Zeichnungen, Druckgrafik, Plakate und das gesamte plastische Werk

Keramik-Museum Berlin Schustehrusstr. 13, Charlottenburg; Tel. 0177/321 23 22; Mo-Sa 13.00-17.00

Dauerausstellung: Moderne Keramik des deutschen Kulturraums, Bau- und Ofenkeramik des 19. u. 20. Jh. Dokumente und Fotografien zu Entwurf, Produktion, Technik und Geschichte der Keramik (Bibliothek und Archiv nach Tel. Vererb.)

Erfundene Wirklichkeit

Niederländische Zeichnungen und Druckgraphik der Sammlung Christoph Müller

S M
B Kupferstichkabinett
Staatliche Museen
zu Berlin

Kulturforum Potsdamer Platz
www.smb.museum
27. Juni – 19. Oktober 2008

Kreuzberg Museum Adalbertstr. 95 A, Kreuzberg; Tel. 50 58 52 33; Mi-So 12.00-18.00

Bis 16.11. Wagnereben in Berlin: Fotografien, Videofilme, Hörstationen und Alltagsgegenstände

Dauerausstellung: Geschichte wird gemacht! Berlin am Kottbuser Tor. 40 Jahre Stadtplanung und Protestbewegung in Kreuzberg / ... ein jeder nach seiner Façon! 300 Jahre Zuwanderung nach Kreuzberg und Friedrichshain

Kunstgewerbeuseum Matthäikirchpl. 4/6, Tiergarten; Tel. 266 29 02; Di-Fr 10.00-18.00, Sa/So 11.00-18.00, 2. OG, Eing. Kulturforum

Bis 5.10. Gioliello Italiano. Zeitgenössischer Schmuck aus Italien zwischen Kunst und Design

Dauerausstellung: Lifestyle - Design und Kunsthandwerk des 20. Jahrhunderts / Bildtafeln der Majolika - Auswahl aus einer Berliner Sammlung.

Kupferstichkabinett Matthäikirchpl. 8, Tiergarten; Tel. 266 20 02; Di-Fr 10.00-18.00, Sa/So 11.00-18.00, Eing. Kulturforum

Dauerausstellung: Museum der Graphischen Künste: Zeichnungen, Aquarelle und illustrierte Bücher vom 11. bis zum 21. Jahrh.

Bis 16.10. Der Kenner im Museum: Max J. Friedländer (1867-1958)

Bis 19.10. Erfundene Wirklichkeit: Niederländische Zeichnungen und Druckgrafik der Sammlung Christoph Müller

Luftwaffenmuseum Kladower Dam 182, Kladow; Tel. 36 87 26 01; Di-So 9.00-17.00, Eingang Ritterfeldamm/Am Flugplatz Gatow

Dauerausstellung: Geschichte der militärischen Luftfahrt in Deutschland seit 1884 / Uniformen und persönliche Ausrüstung in den deutschen Luftstreitkräften seit 1884 / 25 Jahre Waffensystem F4 Phantom in der Luftwaffe / Startflieger-Ausbildung in USA - Cactus-Staffel.

Dauerausstellung: Geschichte des Flugplatzes Gatow - 10 Jahre General-Steinhof-Kaserne

MACHmit! Museum für Kinder Senefelderstr. 5, Prenzlauer Berg; Tel. 74 77 82 00; Mi-So 10.00-18.00

Bis 2.11. künstlerWelten - vom Pinsel zum Hammer!

Märkisches Museum Am Köllnischen Park 5, Mitte; Tel. 308 66-0; Mi 12.00-20.00, FrSa: 14.00-22.00, DiDoSo 10.00-18.00

Bis 1.2.09 Berlin im Licht: Christina Kubisch, Günter Ries, Philippe Lecoustre - Geschichte des Kunstlichts in Berlin mit mehr als 1400 Objekten und lichtkünstlerischen Interventionen

Bis 1.2.09 Gefühle Geschichte - 100 Jahre Märkisches Museum 1908-2008

Martin-Gropius-Bau Niederkirchnerstr. 7, Kreuzberg; Tel. 25 48 60; Mo-Mi-So 10.00-20.00

Bis 5.1.09 Die Tropen. Ansichten von der Mitte der Weltkulge

Bis 9.11. The Collections of Barbara Bloom: Konzeptkunst

Mauermuseum - Museum Haus am Checkpoint Charlie Friedrichstr. 43-45, Kreuzberg; Tel. 25 37 25-0; tgl. 9.00-22.00

Dauerausstellung: Die Mauer - Vom 13. August bis zu ihrem Fall

Medizinhistorisches Museum der Charité Charitépl. 1, Mitte; Tel. 450 53 61 22; Mi 10.00-19.00, DiDo-So 10.00-17.00

Dauerausstellung: Dem Leben auf der Spur - 300 Jahre Medizin- u. Wissenschaftsgesch.

Dauerausstellung: Sammlung pathologisch-anatomischer Feucht- und Trockenpräparate, Instrumente, Modelle, Bücher und Grafiken aus der Geschichte der Augenheilkunde und Zahnheilkunde.

Mies van der Rohe Haus Oberseestr. 60, Hohenschönhausen; Tel. 97 00 06 18; Di-Fr 13.00-18.00, Sa/So 14.00-18.00

Bis 7.12. Recherchen: Jörg Bürkle

Museum Berggruen Schlossstr. 1, Charlottenburg; Tel. 32 69 58 15; Di-So 10.00-18.00

Dauerausstellung: Picasso und seine Zeit - Die Sammlung Berggruen. Werke der klassischen Moderne - Picasso, Klee, Giacometti und Matisse

Museum Ephraim-Palais Poststr. 16, Mitte; Tel. 2 40 02-162; Mi 12.00-20.00, DiDo-So 10.00-18.00

Bis 2.11. Berlin 68: Sichten einer Revolte

Museum Europäischer Kulturen Arminiallee 25, Dahlem; Tel. 83 90 12 87; Di-Fr 10.00-18.00, Sa/So 11.00-18.00

Bis 4.1.09 Europa entdecken! Regionen, Ethnien und Phänomene

Dauerausstellung: Europäische Alltagskultur vom 18. Jahrhundert bis zur Gegenwart

Bis 4.1.09 KinderMobi! - Kleine Helfer für kleine Helden: Kindertansportmittel

Bis 23.11. Verlust und Rückgabe - 50 Jahre Rückführung von Kulturgütern aus der Sowjetunion an das Museum Europäischer Kulturen

Museum für Asiatische Kunst Lansstr. 8, Dahlem; Tel. 830 13 82; Di-Fr 10.00-18.00, Sa/So 11.00-18.00

Bis 19.10. Sommer, Reinheit, Fruchtbarkeit - der Lotos als Sinnbild

Bis 12.10. Ausgewählte Bilder der Sammlung Fuchs

Bis 5.10. Utawaga Hiroshige - Landschaftsholzschnitte

Dauerausstellung: Ostasiatische Kunstsammlung / Kunstsammlung Süd-, Südost- und Zentralasien

Bis 2.11. Chen Guangwun - Fang Lijun - Liu Wentao: Drei Positionen zeitgenössischer chinesischer Kunst

Bis 9.11. Chinesische Architektur von Ernst Boerschmann. Die Ausstellung 1912

Bis 12.10. Die Kunst der Steine - 15 Jahre Deutsche Suiseki-Gesellschaft

Museum für autodidaktische Kunst Krossestr. 34, Friedrichshain; Mi-Sa 14.00-19.00

Dauerausstellung: Meisterwerke der autodidaktischen Kunst aus einer Privatsammlung.

Museum für Film und Fernsehen Potsdamer Str. 2, Tiergarten; Tel. 300 90 30; Do 10.00-20.00, DiMi-Fr-So 10.00-18.00, 2. OG

Bis 11.1.09 Wasserwelten: Eine Fernseh-Ausstellung für Kinder

Dauerausstellung: Chronologische Revue durch ein halbes Jahrhundert serieller Fernsehunterhaltung / Zeittunnel zur medienpolitischen und rundfunkhistorischen Geschichte des Ost- und Westfernsehens / Programmalerie mit repräsentativen Sendungen jeder Programmparte zum Ansehen und Studieren

Schwules Museum Mehringdam 61, Kreuzberg; Tel. 69 59 90 50; Sa 14.00-19.00, Mo-Mi-Fr-So 14.00-18.00, 1. Hof, E-Box B.12.1-Projekt: Leben in Berlin von den 1970ern bis heute
Dauerausstellung: Selbstwusstsein und Beharrlichkeit - 200 Jahre schwule Geschichte

Museum für Fotografie / Helmut Newton Stiftung Lebensstr. 2, Charlottenburg; Tel. 266 21 88; Do 10.00-22.00, DiMi-Fr-So 10.00-18.00

Helmut Newtons Private Property: Kameras, Foto- und Kunstsammlung, Bibliothek, Ausstellungspakete und private Fotografien.

Bis 16.11. Pigozzi und die Paparazzi: Erich Salomon, Weegee, Ron Galella u. a. - Fotografie

Museum für Islamische Kunst Am Kupfergraben, Mitte; Tel. 20 90 54 01; Do 10.00-22.00, Fr-Mi 10.00-18.00, Eing. Kupfergraben 3.10.-14.12. Orient-Bilder / Bilder-Orient. Imaginationen des Fin de siècle

11.10.-11.1.09 Mythos Faras. Klassische anatolische Kelims aus einer Privatsammlung

Museum für Kommunikation Leipzig Str. 16, Mitte; Tel. 20 29 40; Di-Fr 9.00-17.00, Sa/So 10.00-18.00

Bis 5.10. Missverständnisse - Stolpersteine der Kommunikation: Themensammlung

Bis 9.11. Schreiben, Tippen, Klicken. Zur Veränderung der Schreibkultur

Dauerausstellung: Geschichte, Gegenwart und Zukunftsperspektiven der Kommunikation

Museum für Naturkunde Invalidenstr. 43, Mitte; Tel. 20 93 85 91; Di-Fr 9.30-17.00, Sa/So 10.00-18.00

Dauerausstellung: Sauriersauri / Evolution in Aktion / Minerale & Meteorite / Fossilien / Evolution der Säugetiere / Einheimische Tierwelt

Museum für Vor- und Frühgeschichte Spandauer Dam 22, Charlottenburg; Tel. 32 67 48 40; Di-Fr 9.00-17.00, Sa/So 10.00-17.00

Dauerausstellung: Stein- und Bronzezeit / Schliemann-Sammlung / Kaukasische Ausgrabungsfunde / Zypern-Sammlung / Archäologische Relikte aus der Eisenzeit, Völkerwanderungszeit und dem frühen Mittelalter.

Museum im Böhmischen Dorf Kirchgasse 5, Neukölln; Tel. 68 80 91 21; Do 14.00-17.00

Dauerausstellung: Geschichte und Siedlungsstruktur des Böhmischen Dorfes, Traditionen, Glauben, Pädagogik, Leben und Arbeiten seiner Bewohner in Vergangenheit und Gegenwart

Museum im Wasserwerk Müggelseedamm 307, Friedrichshagen; Tel. 86 44 76 95; Di-Fr 10.00-16.00, So 10.00-17.00

Dauerausstellung: Wasser für Berlin - Querschnitt durch die Geschichte der Berliner Wasserversorgung und Stadtentwässerung (1856-1950); Vorführung der Dampfmaschine Sa/So und Feiert. 11, 13 u. 15 Uhr.

Museum Knoblauchhaus Poststr. 23, Mitte; Tel. 27 57 67 33; Mi 12.00-20.00, DiDo-So 10.00-18.00

Dauerausstellung: Berliner Leben im Biedermeier

Musikinstrumenten-Museum Tiergartenstr. 1, Tiergarten; Tel. 25 48 11 78; DiMi-Fr 9.00-17.00, Do